

# Ficha Técnica

## TORNEIRAS DE TANQUE

Localização no Website Tigre:

**Produtos** ▶ **Obras e Reformas** ▶ **Torneiras** ▶ **Torneiras para Área de Serviço**

**Soluções** ▶ **Por Fase da Obra** ▶ **Acabamentos** ▶ **Torneiras**  
▶ **Torneiras para Área de Serviço**

- **Funções:** Regular ou interromper o fluxo de água proveniente da rede hidráulica.
- **Aplicação:** na posição horizontal (paredes) para uso em Tanques.



Linha: Tigre Cross

### 1. CARACTERÍSTICAS TÉCNICAS:

- **Composição:** ABS, polipropileno e elastômeros, ligas de cobre, níquel e cromo;
- **Cor:** Branca, Branca/Cromo;
- **Para uso em água fria;**
- **Pressão de serviço:** até 4,0 kgf/cm<sup>2</sup>;
- **Condições de Uso:** 38° C;
- **Bitola:** Torneira de parede: 1/2" (DN15) com bucha de adaptação para 3/4" (DN20);
- **Vazão Mínima:** 0,05L/s.

### 1.2 NORMAS DE REFERÊNCIA:

- **Fabricação:**  
Fabricados em conformidade com as normas NBR 10281 e NBR ISO NM 7-1.

### 2. BENEFÍCIOS:

- **Alta durabilidade e resistência:** Feitos em Plástico de Engenharia ABS, material resistente, leve e durável. Não amassa e não enferruja.
- **Garantia das cores:** Aplicação de Aditivo UV para a proteção das cores branca e cromada (por até 2 anos).
- **Fácil de instalar:** instalação rápida, dispensa o uso de ferramentas.
- **Versátil para usar:** Volantes com Sistema Giro Fácil, que oferece leveza e ergonomia ao abrir e fechar a torneira e proporciona vazão

total de água a partir de 1/2 volta.

- **Higiene:** Superfície interna 100% lisa não acumula sujeira e garante um produto mais higiênico.
- **Qualidade Tigre:** Produtos 100% Testados e Normatizados (NBR 10281 e NBR ISO NM 7-1) com a qualidade que só a Tigre pode oferecer.

### PRINCIPAIS COMPONENTES:

Cada embalagem do produto contém:

| Tanque 10 e 15cm |            |   |
|------------------|------------|---|
| Item             | Quantidade | Descrição                                 |
| 1                | 1          | Adaptador de mangueira                    |
| 2                | 1          | Porca de aperto do adaptador da mangueira |
| 3                | 1          | Canopla de acabamento                     |
| 4                | 1          | Registro                                  |
| 5                | 1          | Adaptador (Bucha de Redução)              |

| Tanque/Máquina |            |   |
|----------------|------------|---|
| Item           | Quantidade | Descrição                                 |
| 1              | 1          | Adaptador de mangueira                    |
| 2              | 2          | Porca de aperto do adaptador da mangueira |
| 3              | 1          | Canopla de acabamento                     |
| 4              | 1          | Registro                                  |
| 5              | 1          | Adaptador (Bucha de Redução)              |

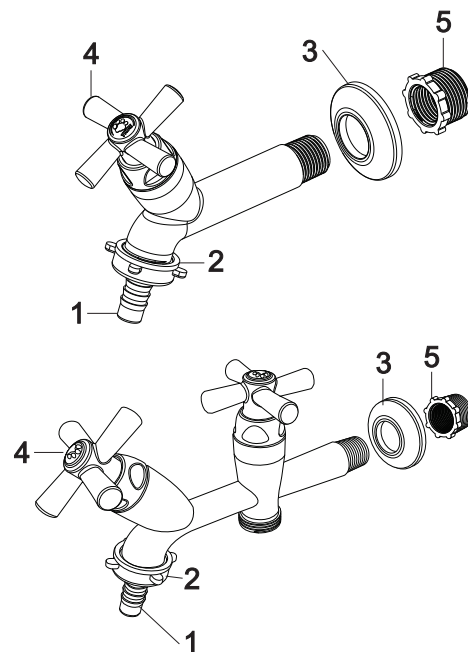

### 3. INSTRUÇÕES:

#### 3.1 MONTAGEM DA TORNEIRA DE TANQUE:

- 1) Antes de instalar a torneira, deixe correr a água para remover a sujeira da tubulação;
- 2) Feche o registro geral e limpe o local onde está instalada a torneira;
- 3) Passe fita veda rosca Tigre (vendido separadamente) na conexão de entrada, 3 a 4 voltas são suficientes. Utilize adaptados de 1/2" para 3/4" caso seja necessário;
- 4) Rosqueie a torneira manualmente à parede.
- 5) Abra o registro geral. Sua torneira Tigre está pronta para uso.

#### 3.2 INSTALAÇÃO DO KIT REPARO:

Para manutenção das torneiras seguir os seguintes passos:

Com o registro geral hidráulico fechado, retire o volante (8) puxando-o com cuidado, em seguida desrosqueie a porca do reparo (7) com as mãos e desrosqueie o reparo (6) que está instalado no produto.

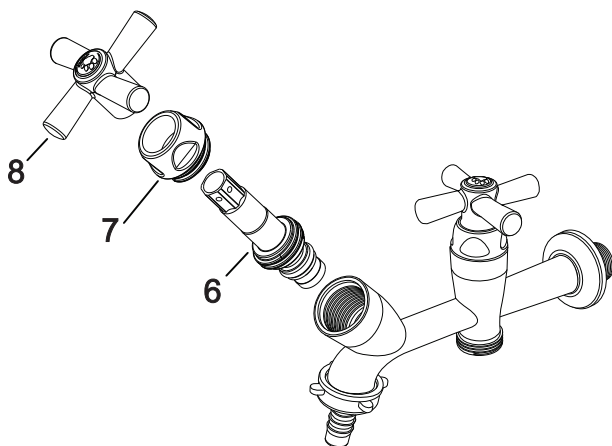

Monte o novo reparo (6) rosqueando o mesmo ao corpo da torneira, após monte a porca do reparo (7) apertando o mesmo com as mãos, em seguida instale o volante (8) posicionando-o corretamente no reparo e pressionando para a fixação

O reparo para a manutenção da torneira pode ser adquirido junto a lojas conveniadas da Tigre

#### 3.3 TRANSPORTE E MANUSEIO:

- Deve-se evitar impactos fortes e atritos;
- Nas operações de carregamento e descarregamento deve-se evitar choques, batidas e atrito das embalagens para prevenir quebras;
- Estocar o produto em ambiente coberto e ventilado.

#### 3.4 GARANTIA / CUIDADOS:

A TIGRE assegura este produto contra eventuais defeitos de fabricação pelo prazo de 1 ano, sendo que a responsabilidade do fabricante restringe-se somente a substituição do componente ou produto. Essa garantia é válida a partir da data de aquisição comprovado pela data de emissão do comprovante fiscal de venda ao consumidor.

**Não são cobertos pela garantia:**

- 1) Peças perdidas;
- 2) Peças danificadas pelo manuseio ou instalação;
- 3) Peças danificadas pelo desgaste natural ao uso como vedações;
- 4) Instalação incorreta do produto;
- 5) O uso de produtos abrasivos e de limpeza contendo líquidos / pasta corrosivas;
- 6) Danos causados ao produto pela limpeza que contenham produtos corrosivos ou limpeza com materiais abrasivos e instalação em ambientes com atmosfera agressiva;
- 7) Aplique apenas o torque necessário para abrir e fechar (sem excessos) para maior durabilidade do conjunto;

**Informações Importantes:**

- 1) Leia atentamente as instruções de instalação e uso do produto.
- 2) Para o atendimento em garantia é obrigatória a apresentação do comprovante fiscal de venda ao consumidor.
- 3) Eventuais despesas de transporte para entrega e retirada de produtos em garantia, correrão por conta do proprietário.

#### 4. ITENS DA LINHA:

##### Torneira Para Tanque/Maquina Tigre Cross



Branco



Branco/Cromo

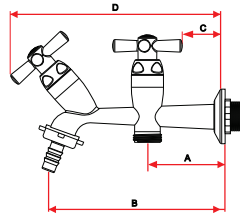

| Cotas | Dimensões |
|-------|-----------|
| A     | 64mm      |
| B     | 155mm     |
| C     | 32mm      |
| D     | 190mm     |
| E     | 132mm     |

##### Torneira 10cm Tanque Bico Mangueira Tigre Cross

Cores:



Branco



Branco/Cromo

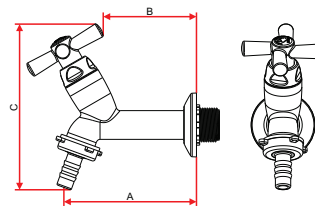

| Cotas | Dimensões |
|-------|-----------|
| A     | 103mm     |
| B     | 73mm      |
| C     | 104mm     |

##### Torneira 15cm Tanque Bico Mangueira Tigre Cross

Cores:

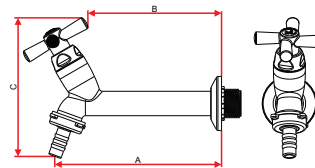

| Cotas | Dimensões |
|-------|-----------|
| A     | 153mm     |
| B     | 123mm     |
| C     | 104mm     |

#### 5. CÓDIGOS:

| Código    | Descrição  |
|-----------|--|
| 300000453 | Torneira Para Tanque/Maquina Tigre Cross Branca 1/2 - 3/4        |
| 300000454 | Torneira Para Tanque/Maquina Tigre Cross Branca/cromo 1/2 - 3/4  |
| 300000455 | Torneira 10cm Tanque Bico Mangueira Tigre Cross Branca 1/2       |
| 300000456 | Torneira 10cm Tanque Bico Mangueira Tigre Cross Branca/cromo 1/2 |
| 300000457 | Torneira 15cm Tanque Bico Mangueira Tigre Cross Branca 1/2       |
| 300000458 | Torneira 15cm Tanque Bico Mangueira Tigre Cross Branca/cromo 1/2 |
| 300000450 | Reparo P/ Torneira Tigre Cross Branco                            |
| 300000452 | Reparo P/ Torneira Tigre Cross Cromado                           |